АРХИВ УКГБ при СМ УССР
по Харьковской области
Арх. № 056

~~235~~

ХРАНИТЬ ~~ВЕЧНО~~ до 1964 г.

УССР
Министерство Государственной Безопасности
УПРАВЛЕНИЕ МГБ ПО ХАРЬКОВСКОЙ ОБЛАСТИ

Год производства 1938

ГОСУДАРСТВЕННЫЙ АРХИВ ХАРЬКОВСКОЙ ОБЛ.
Ф 6452 № 1 Дело № 45

СЛЕДСТВЕННОЕ ДЕЛО

№

УЧТЕН ... 52

по обвинению Колмыкова
Маркела Петровича
Начато 29 июля 1938 года
Окончено 20 января 1939 года
На 35 листах

... ОЙ ОБЛ.
№ 6452 1 Дело № 45

Арх. № ~~235~~ Том № 1

Переплетено в 1954 г. Дело в 1 томах

Тип. ХСХИ, з. 109—6500

АРХИВ УМВД
Харьковской области
№ 056 45
„1" XI 1954 г.

Арх № 127

~~235~~

Богдусов

ДЕЛО

№ ~~137568~~

По обвинению Калмыкова Маркела Петровича по ст 54-10 ч 1. УК УССР

[illegible] 9/I-41 г.

РЕВИЗИЯ
„—“ ноября 1949 г.

Начато 4го Августа 1938 г.

Окончено ______ 193 г.

На ______ листах

~~235~~

По делу № 1

ПОСТАНОВЛЕНИЕ

(об избрании меры пресечения)

Харьков " " Июля 1938 года. Я, Нач. 4 отд-ния

ла УГБ Лейтенант Го безопасности РЕШЕТНЕВ

мотр в материалы по обвинению гр. КОЛЕНКОВ Маркел Петрович, I889 г.

ия, уроженец с. Полковая-Никитовка, Богодуховского района

рской области из крестьян-середняков, украинец, гр-н

еспартийный работает лесничим колхозного леса, прожива-

ле Полюва-Никитовка.

ях, предусмотренных ст.ст. 54-2, 54-6 и 54-II УК УССР

ивш в том, что он подозревается в принадлежности к украинскому

ционалистическому, повстанческому подполью и в шпионаже.

нашел, что (привести мотивы избрания меры пресечения) нахождение

может отразиться на ходе следствия

На основании изложенного и руководствуясь ст. ст. 143, 145 и 156 УПК УССР.

ПОСТАНОВИЛ:

1. Избрать мерой пресечения способов уклонения от суда и следствия по отношен

к обвиняемому КОЛМЫКОВУ Маркел Петровичу содержание под стр

в Харьковской тюрьме.

2. Настоящее постановление представить

Военному Прокурору.

Нач.4 отд-ния 3 отд.УГБ
Опер. уполномоченный
Лейтенант Госбезопасн.
/РЫКТИН

СОГЛАСЕН: НАЧ.3 ОТД. УГБ УНКВД
Ст.Лейтенант Госбезопасности
/БАРВА

УТВЕРЖДАЮ: ЗАМ.НАЧ.УНКВД ПО ХАРЬКОВ.ОБЛ.
Ст.Лейтенант Госбезоп.
/ПРИ

Зак. № 2064, тир. 2

П

Гор Харьков

Воен рокурор Харьковск

г. КОЛМЫКОВ Мар

я во внимание, что нах

може

руководствуясь ст. ст.

й пресечения обвиняемому

ть **содержание под стражей**

настоящего постановления

Харьковской об

Военны

Военны

Постановление мне

Обвиняемый

№ 409, т. 20.000

ОРД

К УССР.

ствия по отношен

под стр

ру.

/БАРЗА

Зак. № 2064, тир.

/КРІ

2

ПОСТАНОВЛЕНИЕ

Гор Харьков 1938 г. „29" Июля

оен рокурор Харьковского Военного Округа, рассмотрев материалы по делу по обви-
г КОЛМЫКОВ Маркел Петрович, 1889 г.рождения
по ст. ст. 54-2, 54-6 и 54-11 УК УССР
я во внимание, что находжение на свободе обвиняемого КОЛМЫКОВА М.П.
может отразиться на ходе следствия.

руководствуясь ст. ст. 143, 145 и 156 УПК УССР

ПОСТАНОВИЛ:

ресечения обвиняемому КОЛМЫКОВУ Маркел Петровичу
ь содержание под стражей в Харьковской тюрьме
настоящего постановления направить начальнику отдела 3-го УГБ НКВД
рьковской области, за которым зачислить арестованного.

Военный прокурор ХВО
Военный юрист 1-го ранга /ЗАВЬЯЛОВ/

Постановление мне об'явлено „ 193 г

Обвиняемый

409, т. 20.000

СОВ СЕКРЕТНО.

3/

УССР

НАРОДНЫЙ КОМИССАРИАТ ВНУТРЕНИХ ДЕЛ

Богодуховское Рай ОТД НКВД

ОРДЕР №..17.........

Выдано "..3......" Августа ....1938 года.

Действительно "...х......" ....суток

Сотруднику Богодуховского Рай ОТД НКВД тов. Тимченку П.И. ....

Произвести обыск и арест гр-на Колмыков Маркель Петр. ....

...................проживающего в с. П. Никитовка ....

Богодуховского района.

НАЧ РАЙ ОТД НКВД
СЕРЖАНТ ГОСБЕЗОПАСНОСТИ /ЗУР/

СЕКРЕТАРЬ РАЙ ОТД НКВД /НИКОНЕНКО/

Протокол обыска

8 года Августа 4го дня сего
и. Никитовки я сотрудник
гадуховского Р/О НКВД Еременко
Тищенко в присутствии
нятых голова колхоза
ве члена Бащенко С. П. и Е
рошенко И. В. сего числа
оизвели обыск и задержания
на Колесников Маркияна Петро-
ич. При обыске найдено
Паспорт г-н Колесникова Ср.
И. № 641864
а монеты серебряной [illegible]
книг разных 6 шт.
писем разных 14 ш
фото карточек 14 ш
ли и составили сотру-
трудник РО НКВД Ерем
— " — "
Понятые Бащ Ерош
держаный Колесн. М.П. [illegible]

Паспорт, ~~прилагает~~ и
~~военбилет~~ хранятся в 8-м
Отд. УГБ У НКВД

ов. ВАЛЮТА Форма № 12.

Богодухов РОНКВД

(наименование райгораппарата)

„27“ октября 1938 г.

Квитанция № 4

На руб. 2

Принято согласно протокола № от 4 Августа

делу гр-на Кольников Маркел Петров

два рубля серебр. царской чекан. денег.

(подпись секретаря-счетовода)

Указанная в сей квитанции сумма Руб. 2 коп. —

твительно занесена правильно.

Квитанцию получил на руки:

(подпись сдатчика)

Лист №

к делу №

Анкета арестованного

Фамилия Калмыков

Имя и отчество Маркел Петрович

Дата рождения: число „29“ месяц декабря год 1884

Место рождения с. Полковая-Никитовка Богодуховский район

Местожительство (адрес) с. Полковая Никитовка Богодуховский р-н Харьковской об.

Профессия и специальность Крестьянин хлебороб

Место службы и должность или род занятий лесничий от колхоза по с. Полковая Никитовка

(указать без сокращений название предприятия или учреждения и характер производства)

Паспорт Богодуховским паспортным столом

(когда и каким органом выдан, номер и категория, где прописан)

Социальное происхождение из крестьян

(род занятий родителей и их имущественное положение)

Социальное положение Крестьянин колхозник

(род занятий и имущественное положение арестованного)

а) до революции Крестьянин

б) после революции Крестьянин с 1933 года в колхозе

Образование (общее и специальное) Низшее

12. Партийность (в прошлом и в настоящем)

б/п

13. Национальность и гражданство (подданство) Украинец

УССР

14. Категория воинского учета-запаса и где состоит на учете

Снят

15. Служба в белых и др. к-р армиях, участие в бандах и восстаниях против Соввласти (когда

в качестве кого

Нет

16. Каким репресиям подвергался при Соввласти: судимость, арест и др. (когда, каким орган

и за что)

Нет

17. Состав семьи Жена Екатерина Степановна сы
(близкие родственники, их имена, фамилии, адреса и род занятий)
Лукьян 1914 г Петр 1922 г дочь Горп
1925 г. мать Марина Евменовна
78 лет

Подпись арестованного МКО Мико

1. Особые внешние приметы

2. Кем и когда арестован

3. Где содержится под стражей

4. Особые замечания

Подпись сотрудника, заполнившего анкету

„——“———————193——г.

Примечание. Анкета заполняется четко и разборчиво со слов арестованного
проверяется по документам.

Зак. 4329, т. 50

Ф. № 21-в.

ПО ДЕЛУ № 7

ПОСТАНОВЛЕНИЕ

Гор. Богодухов 20/VIII 1938 года я, уполномоченный Богодуховского РО

ВД УССР Орехов, рассмотрев следственный материал по обви-

нию гр-н Колмыков Маркиш Петрович.

преступлениях, предусмотренных ст. ст. 54-2, 54-6 54-11. УК УССР, нашел, что произведенными

дственными действиями установлено подозревается к Украинскому

националистическому подполью!

На основании ст. 126 УПК и руководствуясь ст. 127 УПК УССР

ПОСТАНОВИЛ:

Привлечь гр. Колмыкова Маркина Петровича

в качестве обвиняемого, пред'явив ему обвинение по ст. ст. 54-2, 54-6, 54-11 УК УССР, о чем копией настоящего постановления сообщит Богодуховскому Прокурору.

Уполномоченный

Согласен: Начальник

Утверждаю: Начальник

Постановление мне об'явлено МКолмыков

„20“ VIII 1938 г.

Зак. № 394, т. 1500

АРОДНЫЙ К

Главное Уп

ПРО

1938 г.

РО НКВД

1. Фамилия

2. Имя и отчество

3. Дата рождения

4. Место рождения

5. Местожительство

6. Нац. и гражд. (по

7. Паспорт

8. Род занятий

СССР

НАРОДНЫЙ КОМИССАРИАТ ВНУТРЕННИХ ДЕЛ

Главное Управление Государственной Безопасности

ПРОТОКОЛ ДОПРОСА

К ДЕЛУ №

1938 г. Харьков Август мес. 21 дня. Я, вр. нач. Богодуховского
(должн. наимен. органа, фамилия)
ро НКВД Познер допросил в качестве обвиняемого

1. Фамилия Калиников
2. Имя и отчество Маркел Петрович
3. Дата рождения 29 декабря 1884 г.
4. Место рождения с. Полковая-Никитовка Богодух. р-на
5. Местожительство с. П. Никитовка Богодуховского р-на
6. Нац. и гражд. (подданство) Украинец
гражд. СССР
7. Паспорт Выдан Богодуховск. паспорт. столом
(когда и каким органом выдан, катег. и место прописки)
8. Род занятий Лесничий Колхоза „Нове Життя"
(место службы и должность)
9. Социальное происхождение из крестьян-бедняков
(род занятий родителей и их имущественное положение)

10. Социальное положение (род занятий и имущественное положение)
а) до революции крестьянин-бедняк
б) после революции крестьянин-середняк
с 1933 г. работает в колхозе

11. Состав семьи жена Екатерина Степановна – 54 г.
(близкие родственники, их имена, фамилии, адреса и род занятий)
сын Илларион – 1914 г. сын Петр – 15 лет
дочь Прасковья – 12 л.

Подпись

12. Образование (общее, специальное) низшее

13. Партийность (в прошлом и в настоящем)

б/п

14. Каким репрессиям подвергался: судимость, арест и др. (когда и каким органом и за что)

а) до революции Нет

б) после революции Нет

15. Какке имеет награды (ордена, грамоты, оружие и др.) при сов. власти

16. Категория воинского учета запаса и где состоит на учете

снят с учета по возрасту.

17. Служба в Красной Армии (красн. гвардии, в партизан. отрядах), когда и в качестве кого Нет

18. Служба в белых и др. к-р армиях (когда и в качестве кого)

Нет

19. Участие в бандах, к-р организациях и восстаниях

Нет

20. Сведения об общественно-политической деятельности

Примечание. Каждая страница протокола должна быть заверена подписью допрашиваемого, а последняя и допрашивающего.

Подпись

~~8~~ 9

Показания обвиняемого (~~свидетеля~~) Калашникова Маркияна Петровича „21“ августа 1938 г.

Будучи предупрежден о содержании ст. 89 УК УССР обвиняемый (~~свидетель~~) показал

Вопрос: В каком году вы приехали в СССР и почему, что вы делали в Германии.

Ответ: Я был призван в царскую армию в 1915 г. В 1915 г. 27 августа будучи на Австрийском фронте, я попал в плен к Австрийцам. В скором времени меня перебросили в Германию сначала в г. Цербст, а потом в г. Ратштадт. В этих лагерях где я был вела определенную работу украинская организация „СВУ“.

Эта организация „СВУ“ проводила агитацию о том что Украина должна быть „Самостійна“, а также нам украинцам нужно бороться за Украину. Агитация в националистическом духе СВУ проводилась путем театральных постановок, школ, лекций.

Одним из руководителей организации СВУ был украинский националист по национальности Галичанин проф. Сімович с которым я был хорошо знаком.

Вопрос: Вы были членом организации СВУ?

Подпись МКал

Ответ: Я членом „СВУ" не был, но посещал школу, слушал лекции, ходил в театр организованный СВУ.

Вопрос: Какую работу проводила СВУ против Советской Украины.

Ответ: Я знаю о том что организация „СВУ" при помощи немецкого правительства организовали Украинские части для свержения Советского правительства на Украину.

Вопрос: Продолжали ли вы в дальнейшем иметь связь с националистом профессором Симовичем.

Ответ: Я выехал из Германии в 1918 г. в конце года, на родину. Я приехал в 1919 году в с. Гликовая Никитовка. В 1919 г. вскоре после приезда я получил от профессора Симовича письмо в котором он спрашивал, как я приехал и как я поживаю.

Вопрос: Когда вы еще получали письма и посылки от проф. Симовича.

Ответ: Посылок я не получал, а письмо я еще раз получил

Подпись МКолон

в 1927 г. Это было тогда, когда проф. Симович приехал из заграницы в г. Харьков, якобы с целью урегулирования Украинского правописания. Как раз в этот период я получил от него письмо, в котором он просил приехать в Харьков в гостиницу, названия не помню, с ним увидеться.

Вопрос: Следствие располагает данными, что Вы в 1918 г. были переброшены на Украину с целью шпионской деятельности в пользу одной из иностранных разведок.

Ответ: Это я полностью отрицаю, шпионажем я никогда не занимался.

Вопрос: Вы говорите неправду, следствие требует правдивых показаний.

Ответ: Нет. Все сказанное мною, это все верно.

Протокол с моих слов записан верно, мною прочитан в слух и подписываю.

Допросил вр. Нач. [illegible]

СССР
НАРОДНЫЙ КОМИССАРИАТ ВНУТРЕННИХ ДЕЛ
Главное Управление Государственной Безопасности

ПРОТОКОЛ ДОПРОСА

К ДЕЛУ № ______

1939 г. Января мес. 20 дня. Я, Врид. Нач. Богодуховского
(долж., наимен. органа, фамилия)
РО. НКВД. Орехов допросил в качестве обвиняемого

1. Фамилия Колмыков
2. Имя и отчество Маркел Петрович.
3. Дата рождения 1884 года
4. Место рождения с. П-Никитовка Богодуховского р-на
5. Местожительство там-же
6. Нац. и гражд. (подданство) Украинец СССР
7. Паспорт Выдан богодуховской РКМ на 5 лет
(когда и каким органом выдан, категория и место прописки)
8. Род занятий колхоз „Ново-життья" лесник
(место службы и должность)
9. Социальное происхождение из критьян хлеборобов
(род занятий родителей и их имущественное положение)
10. Социальное положение (род занятий и имущественное положение)
а) до революции со слов бедняк
б) после революции со слов средняк
11. Состав семьи Жена Екатерина 54 лет, мать Марьяна
(близкие родственники, их имена, фамилии, адреса и род занятий)
79 лет, сын Илларион 24 лет, сын Петр 16 лет
доч. Прасковья, проживают там-же.

Подпись МКолмы

12. Образование (общее, специальное) низшее

13. Партийность (в прошлом и в настоящем) беспартийный

14. Каким репрессиям подвергался: судимость, арест и др. (когда и каким органом и за что)

а) до революции не подвергался

б) после революции не подвергался

15. Какие имеет награды (ордена, грамоты, оружие и др.) при соввласти не имеет

16. Категория воинского учета запаса и где состоит на учете снят по возрасту

17. Служба в Красной Армии (красной гвардии, в партизан. отрядах) когда и в качестве кого не служил

18. Служба в белых и др. к-р армиях (когда и в качестве кого) не служил

19. Участие в бандах, к-р организациях и восстаниях не участвовал

20. Сведения об общественно-политической деятельности нет

Примечание. Каждая страница протокола должна быть заверена подписью допрашиваемого, а последня
и допрашивающего.

Подпись МКолмиков

Показания обвиняемого (~~свидетеля~~) Колмыкова Маркиа Петровича „20“ Января 1939 г.

Будучи предупрежден о содержании ст. 89. УК СССР обвиняемый (свидетель) показал

Вопрос! Подвергались-ли вы Репресиям при советкой власти, когда и за что!

Ответ! Присоветкой власти, Я Репресиям не когда и не зачто не подвергался!

Вопрос! Следствие Распологает материалами что вы Являетесь, Участником контр-Революционной, Украинкой националистической организаций! Дайте правдивые показания!

Ответ! Авторитетно заявляю следствию что, Я участником Украинской националистической организации не когда не являлся!

Вопрос! Вы говорите не правдиво, вы будучи в плену в фашиткой Германий в 1915-17 годах, примыкали к Украинской националистической организации С.В.У. которую возглавлял видный Украинский националист прафессор Симович. Подтверждаете-ли вы это

Ответ! Утверждаю, что Я к Украинской националистической организаций не когда не примыкал, и кто таковую в то время возглавлял для меня не известно, но Профисор Симович был видное лицо среди пленных Украинцев и это организация Украинских нацио-

Подпись МКолмыков

наминтов действительно состояла, кот

Рая именовалось Союз Визваления Украини

но я в этом не чего не понимал и не разбирал

Вопрос! Имели-ли вы связ с профессором Симовичем

когда возвратились из плена и в чем она

выражалась!

Ответ! Да в 1918 году, я от Симовича получил

первое письмо, а в 1927 году получил

второе письмо, но я ему ненаодно

письмо не отвечал, письма были

написаны дружеского характера!

Вопрос! Следствию известно, что вы в 1918 году

были переброшены на Украину с целью

шпионской деятельности!

Подтверждаете-ли вы это

Ответ! нет не подтверждаю!

Вопрос! Вы говорите неправду следствие

требует от вас правдивых показа

ний по существу заданных вам

вопросов, желаете-ли вы следстви

давать правдивые показания

Ответ! Больше по существу заданных мне

вопросов показать не чего не могу.

Ответы в протоколе записаны

с моих слов верно и мною прочитаны

в чом и расписываюсь

Допросил Врид. Нач. Р.О. НКВД

Подпись

Зак. № 5740, тир. 5

В

СССР
НАРОДНЫЙ КОМИССАРИАТ ВНУТРЕННИХ ДЕЛ
Главное Управление Государственной Безопасности

ПРОТОКОЛ ДОПРОСА

К делу №

193 8 г. Богодухов августа мес. 13 дня, Я, п/опер. уполн НКВД Богодуховского р-на
(долж., наимен. органа, фамилия)
допросил в качестве свидетеля

1. Фамилия Касьяненко
2. Имя и отчество Емельян Семенович
3. Дата рождения 1884 г.р. 7/I
4. Место рождения с. П. Никитовка Богодуховского р-на
5. Местожительство с. П. Никитовка Богодуховского р-на
6. Нац. и гражд. (подданство) Украинец гражд. СССР
7. Паспорт Выдан Краснокутским паспортным столом.
(когда и каким органом выдан, катег. и место приписки)
8. Род занятий Краснокутский Рай-лес-хоз. в качестве экспедитора
(место службы и должность)
9. Социальное происхождение крестьянин-бедняк.
(род занятий родителей и их имущественное положение)

1. Социальное положение (род занятий и имущественное положение)
а) до революции Батрак.
б) после революции Рабочий.

11. Состав семьи Жена – Марфа Демидовна – 49 л. Дочь Вера – 18 л. Анна – 14 л.
(близкие родственники, их имена, фамилии, адреса и род занятий)

Подпись Кась

12. Образование (общее, специальное) б/п.

13. Партийность (в прошлом и в настоящем) Никакое.

14. Каким репрессиям подвергался судимость, арест и др. (когда и каким органо и за что)

а) до революции Нет.

б) после революции Нет.

16. Какие имеет награды (ордена, грамоты, оружие и др.) при сов. власти

Z

16. Категория воинского учета запаса и где состоит на учете

снят с учета

17. Служба в Красной армии (красн. гвардии, в партизан. отрядах), когда и качестве кого Нет

18. Служба в белых и др. к-р армиях (когда и в качестве кого) Нет

19. Участие в бандах, к-р организациях и восстаниях Нет.

20. Сведения об общественно-политической деятельности

Z

ПРИМЕЧАНИЕ: Каждая страница протокола должна быть заверена подписью допрашиваемого, а последн и допрашивающего.

Подпись

Показания обвиняемого (свидетеля) Касьянова Емель-
яна. Семенов. 13" Августа 193 8 г.

Будучи предупрежден о содержании ст. 89. УК УССР обвиняемый (свидетель показал:

Вопрос: Скажите Касьянов! вы знаете обв. Калмыкова Маркела Петровича.

Ответ. Да я его знаю как односельчанина жителя с. Полковой Никитовки, его хата третья от моей хаты.

Вопрос: Что Вам известно о прошлом обв. Калмыкова М. П.

Ответ: Я знаю о том что Калмыков. М. П. служил в царской армии участвовал в русско-германской войне. В 1915 г. он попал в Германской войне

Вопрос: Вы встречали Калмыкова М. П. в Германии.

Ответ: Да, я тоже был в плену в Германии, но его там не встречал, а только знаю по его рассказам.

Вопрос: Что он Вам рассказывал о Германском плене

Ответ: Он говорил что в плену в Германии ему очень хорошо жилось, благодаря-

Подпись Кась

ря тому, что он был в очень
хороших отношениях с
профессором Симовичем.
При разговорах со мною
Калмыков. П.М. часто повторял фразу
„Профессор Симович меня
сильно уважал как ук-
раинца".
Помню хорошо, что Кал-
мыков. П.М. показывал фото-
графию где он лично снят
с профессором Симовичем.
Часто Калмыков П.М. рас-
сказывал о том, что будучи
в Германии он находился
в рядах Украинского каза-
чества, которые в Герма-
нии готовили и формиро-
вали для наступления
на Советский Союз с целью
отрыва Украины, и соз-
дания самостийной Украины.

Вопрос: Что Вам известно о
настоящей к-р деятель-
ности Калмыкова. П.М.

Ответ: О настоящей к-р дея-
тельности Калмыкова. П.М. мне
ничего не известно, по этому я
ничего не могу сказать.

Протокол с моих слов написан
верно, лично прочитан в чем и рос-
писуюсь.

Подпись

Допросил стажер Богодуховского
РО НКВД.

Райлит № 67. Богодухов, тип. райгазеты „За соцперебудову" Зак. № 264—500.

СССР
НАРОДНЫЙ КОМИССАРИАТ ВНУТРЕННИХ ДЕЛ
Главное Управление Государственной Безопасности

ПРОТОКОЛ ДОПРОСА

К делу №

1939 г. г. Богодухов Января мес. 8го дня, Я, р/опер. уполном. (долж., наимен. органа, фамилия) Богодуховского НКВД Повзнер. допросил в качестве свидетеля.

1. Фамилия Гоцулка
2. Имя и отчество Яков Емельянович
3. Дата рождения 1884 г. р.
4. Место рождения с. Полковая Никитовка. Богодуховского р-на
5. Местожительство с. П. Никитовка. Богодуховского р-на.
6. Нац. и гражд. (подданство) Украинец. гражд. СССР.
7. Паспорт Выдан Богодуховским РОМ. (когда и каким органом выдан, катег. и место приписки)

8. Род занятий приемщик молока. Богодуховской (место службы и должность) конторы Богодуховского Главмолоко.
9. Социальное происхождение Крестьянин-бедняк (род занятий родителей и их имущественное положение)

1. Социальное положение (род занятий и имущественное положение)
   а) до революции Крестьянин-бедняк-
   б) после революции рабочий

11. Состав семьи жена — Варвара Мироновна — 50 л. (близкие родственники, их имена, фамилии, адреса и род занятий) дочь Арина — 18 л. учится г. Нежин. пед. институт. Мать моя Арина Дмитровна — 80 л.

Подпись

12. Образование (общее, специальное) Низшее

13. Партийность (в прошлом и в настоящем) б/п.

14. Каким репрессиям подвергался судимость, арест и др. (когда и каким органо
и за что)

а) до революции Не судился

б) после революции Не судился.

16. Какие имеет награды (ордена, грамоты, оружие и др.) при сов. власти

16. Категория воинского учета запаса и где состоит на учете
снят с учета по возрасту.

17. Служба в Красной армии (красн. гвардии, в партизан. отрядах), когда и
качестве кого Не служил

18. Служба в белых и др. к-р армиях (когда и в качестве кого)

Не служил —

19. Участие в бандах, к-р организациях и восстаниях
Не участвовал

20. Сведения об общественно-политической деятельности

ПРИМЕЧАНИЕ: Каждая страница протокола должна быть заверена подписью допрашиваемого, а послед
и допрашивающего.

Подпись

16

Показания ~~обвиняемого~~ (свидетеля) Годалки Якова Емельяновича „8" Января 1939 г.

Будучи предупрежден о содержании ст. 89 УК УССР обвиняемый (свидетель) показал:

Вопрос: Знаете ли Вы Калмыкова М.П. и в каких вы были с ним взаимоотношениях.

Ответ: Калмыкова Марка Петровича знаю как своего односельчанина, взаимоотношения у меня с ним были нормальные, так как я никогда с ним не судился и личных счетов не имел.

Вопрос: Расскажите что Вам известно о антисоветской деятельности Калмыкова.

Ответ: Мне часто приходилось беседовать с Калмыковым, который мне рассказывал что он находился три года в Германском плену, что в плену он жил материально хорошо, получил образование благодаря тому что он имел очень близкую связь с украинским националистом Василием Симовичем.

В своих разговорах Калмыков всегда подчеркивал якобы хорошую жизнь в Германии.

Калмыков при всяких удобных

Подпись Годалк

случае — восхваляя фашистский строй в Германии, одновременно в грубой антисоветской форме ругал порядки в Советском Союзе, часто говорил о том что Советская Украина должна быть самостийной Украиной".

Калмыков все свои годы был недоволен существующим строем в Советском Союзе, враждебно относился ко всем мероприятиям проводимым партией и правительством на селе. Все эти разговоры Калмыков вел в присутствии меня, Карилова и других людей фамилии которых я сейчас не помню.

Протокол с моих слов записан верно, мною прочитан в чем и расписуюсь! Павлов

Допросил н/опер. уполномоченный Богодуховского РО НКВД

Подпись

СССР
АРОДНЫЙ КОМИССАРИАТ ВНУТРЕННИХ ДЕЛ
Главное Управление Государственной Безопасности

ПРОТОКОЛ ДОПРОСА

К ДЕЛУ №

1939 г. Богодухов. Января мес. 14го дня. Я, о/у пер. уполном. Гивзнер
(должн. наимен. органа, фамилия)
Богодуховского РО НКВД допросил в качестве свидетеля

1. Фамилия Рожевский
2. Имя и отчество Харитон Григорьевич.
3. Дата рождения 1887.
4. Место рождения с. Полково Никитовка Богодуховского р-на
5. Местожительство с. П. Никитовка. Богодуховского р-на
6. Нац. и гражд. (подданство) Украинец. гражд. СССР
7. Паспорт Выдан Богодуховским РМ на 5 лет.
(когда и каким органом выдан, катег. и место прописки)
8. Род занятий Пред. сельсовета. с. П. Никитовка.
(место службы и должность)
9. Социальное происхождение Крестьянин-бедняк.
(род занятий родителей и их имущественное положение)

10. Социальное положение (род занятий и имущественное положение)
а) до революции крестьянин-бедняк.
б) после революции Крестьянин-бедняк
член колхоза с 1931 г.

11. Состав семьи Жена Мария Антоновна - 42 г.
(близкие родственники, их имена, фамилии, адреса и род занятий)
Мария - 12 л. Вера - 5 л. проживают
с. П. Никитовка.

Подпись

12. Образование (общее, специальное) низшее

13. Партийность (в прошлом и в настоящем) б/п

14. Каким репрессиям подвергался: судимость, арест и др. (когда и каким орган
и за что)

а) до революции Нет.

б) после революции Нет.

15. Какке имеет награды (ордена, грамоты, оружие и др.) при сов. власти

16. Категория воинского учета запаса и где состоит на учете
снят с воинского учета.

17. Служба в Красной Армии (красн. гвардии, в партизан. отрядах), когда и
качестве кого Не служил

18. Служба в белых и др. к-р армиях (когда и в качестве кого)
Не служил

19. Участие в бандах, к-р организациях и восстаниях
Нет

20. Сведения об общественно-политической деятельности

Примечание. Каждая страница протокола должна быть заверена подписью допрашиваемого, а после
и допрашивающего.

Подпись Вавакин

Показания ~~обвиняемого~~ (свидетеля) Фиалковского Христофора Григорьевича „14" января 1939 г.

Будучи предупрежден о содержании ст. 89 УК УССР обвиняемый (свидетель) показал

18

Вопрос: Знаете-ли вы Калмыкова Михаила Петровича, и в каких вы были с ним взаимоотношениях.

Ответ: Калмыкова Михаила Петровича я знаю хорошо, так как он мой односельчанин. Взаимоотношения у меня с ним были нормальные.

Вопрос: Расскажите что вам известно о политическом прошлом Калмыкова.

Ответ: В 1915 г. Калмыков М. П. был призван в царскую армию, в 1916-м году он попал в германский плен.

Будучи в плену в Германии Калмыков находился в украинском националистическом лагере, где познакомился с видным украинским националистом Симоновичем Василием, с которым Калмыков очень дружил с ним и был в хороших отношениях. Симонович Василий насколько мне известно был руководителем партии СВУ.

Калмыков был в плену в Германии три года, в 1919 г. вернулся на родину в частности в с. [illegible] Никитовку Богодуховского р-на.

Приехал он на родину с плена хорошо одетым, франтоватым человеком.

Подпись Фиалков

видно было, что находился в плену в Герма-
нии он был очень хорошо.
Примерно в 1932 г. в одном из разговоров
со мной говорил, что он думает в даль-
нейшем продолжать связь с Симановичем.
Держал ли он связь с Симановичем в по-
следующие годы, это мне неизвестно.

Вопрос: Расскажите, что вам известно об
антисоветской деятельности Калинич

Ответ: Калиниченко последние годы до ар
еста работал лесником в колхозе
„Новая жизнь", а я работал там же
председателем колхоза.

Калиниченко всегда в своих разговорах
недоволен был существующим стро
ем в Советском Союзе, одновременно
восхвалял капиталистическую жизнь
в фашистской Германии.

В антисоветской форме высказы-
вался в отношении всех мероприятий
проводимых партией и правительство
на селе. Работая в колхозе Калини-
ченко халатно относился к своей лич-
ной работе, главным образом обра-
батывал только свою усадьбу.

Протокол с моих слов записан
верно мною прочитан в чем и расписуюсь

Рисанки

Допросил п/пом. уполном. Богодуховск
р/о НКВД

Подпись

Зак. № 2067, тир. 1

19

СССР
НАРОДНЫЙ КОМИССАРИАТ ВНУТРЕННИХ ДЕЛ
Главное Управление Государственной Безопасности

ПРОТОКОЛ ДОПРОСА

К делу №

1939 г. Богодухов Января мес. 14го дня, Я, р/опер. уполномоч.
(долж., наимен. органе, фамилия)
Богодуховского РО НКВД Гайзнер. допросил в качестве свидетеля

1. Фамилия Калмыков
2. Имя и отчество Ларион Ананьевич.
3. Дата рождения 1900 г.
4. Место рождения с. Полкова Никитовка Богодуховского р-на.
5. Местожительство с. Полкова Никитовка.
6. Нац. и гражд. (подданство) Украинец. гражд. СССР.

7. Паспорт Богодуховским РМ на 5 лет.
(когда и каким органом выдан, катег. и место приписки)

8. Род занятий Лесодесятником при Богодуховском лесном хозяйстве
(место службы и должность)

9. Социальное происхождение Крестьянин — бедняк.
(род занятий родителей и их имущественное положение)

10. Социальное положение (род занятий и имущественное положение)
а) до революции Крестьянин — бедняк.

б) после революции Крестьянин — бедняк. Работает в лесхозе с 1927 г.

11. Состав семьи Жена Дарья Семеновна — 1902 г.
(близкие родственники, их имена, фамилии, адреса и род занятий)
сын Василий — 1926 г., сын Иван — 1933 г.
сын Леонид 1936 г. дочь Вера — 1929 г.

Подпись Калмыков

12. Образование (общее, специальное) Низшее

13. Партийность (в прошлом и в настоящем) б/п

14. Каким репрессиям подвергался судимость, арест и др. (когда и каким органом и за что)

а) до революции Нет

б) после революции В 1922 г. судился за граб рев. трибуналом был осужден на три года заключения.

16. Какие имеет награды (ордена, грамоты, оружие и др.) при сов. власти

16. Категория воинского учета запаса и где состоит на учете состоит в Бутурлиновском РВК

17. Служба в Красной армии (красн. гвардии, в партизан. отрядах), когда и качестве кого Служил в 1919 – 1920 г.

18. Служба в белых и др. к-р армиях (когда и в качестве кого) Нет

19. Участие в бандах, к-р организациях и восстаниях Нет

20. Сведения об общественно-политической деятельности

ПРИМЕЧАНИЕ: Каждая страница протокола должна быть заверена подписью допрашиваемого, а послед и допрашивающего.

Подпись Кольников

Показания ~~обвиняемого~~ (свидетеля) Калмыкова Мартына Антоновича „14“ Января 1937 г. 20

Будучи предупрежден о содержании ст. 89 УК УССР обвиняемый (свидетель показал:

Вопрос: Знаете ли вы Калмыкова Маркела Петровича и в каких вы были с ним взаимоотношениях.

Ответ: Калмыкова М. П. я знаю хорошо, так как он мой односельчанин, взаимоотношения у меня с ним были нормальные.

Вопрос: Расскажите что вам известно о прошлом Калмыкова М. П.

Ответ: Я с Калмыковым М. П. вместе работал в Богодуховском лесничестве с 1927 – 1933 г.

Я работал в качестве лесника, а Калмыков работал объездчиком, по этому мне очень часто приходилось беседовать с Калмыковым. В одном из разговоров со мной Калмыков рассказывал что он будучи в Германии в плену имел тесную связь с известным националистом Семивичем, что в Германии ему жилось хорошо, что в Германии он окончил какую-то специальную школу.

Помню что примерно в 1928 г.

Калмыков однажды остался у меня ночевать на квартире

Подпись Калмыков

и тут же в квартире вспоминал о своих связях с Силовичем, сказал, что он в 1928 г. получил от Силовича письмо, который приехал на Украину, в этом письме якобы Силович просил, чтобы Калмыков прислал ему своего старшего сына Харитона, чтобы мол Силович обещал сына Калмыкова выучить. Сына своего Харитона Силовичу не посылал так как он в 1928 г. вынужден был убегать. Продолжал ли Калмыков в дальнейшем связь с Силовичем мне не известно.

Вопрос: Расскажите, что вам известно о антисоветской деятельности Калмыкова.

Ответ: В разговорах своих Калмыков всегда был недоволен существующим строем в Советском Союзе, систематически восхвалял жизнь в фашистской Германии, говоря и том что в Германии якобы культурно проживают, люди во- все другие. В 1933 г. Калмыкова с работы в Лиманском сняли, за прогульное отношение к работе. Прибывши с места слов заявил вер- нее приехал в дом в Богодухове.

Калмыков

Допросил оперупол. уполномоч. Богодухов- ского р/о НКВД

[illegible], прочитано верно.

Подпись свид. Калмыков о/а уполн.

Райлит № 67. Богодухов, тип. райгазеты „За соцперебудову" Зак. № 264—500.

§29. 20

der Sumpf - багатто

das Tagebuch - щоденник

die Reise - подорож

der Koffer - чемодан

die Fahrkarte - квиток

vorgestern - позавчора

morgen - завтра

das Gepäck - багаж

der Bahnsteig - перон

der Zug - поїзд

die Aufschrift - напис

das Abteil - купе

der Abgang - відїзд

der Fahrgast - пасажир

Berlin

Дорогий Маркіяне
Петровичу!

Я все ще в Німеччині — не вдалося мені виїхати. Дурно не сидів — багато видавав (Кобзаря з поясненнями, граматику удруге) — але ж усе такі дрібниці... Чому Ви нічого мені не пишете?: Я ж усе використовував нагоду, щоб до Вас написати, писав і писав, а Ви нічого. Тепер уже почта їде, напишіть мені, як Ви живете, що поробляєте, як Ваш син, чи вчите його, вже певне, великенький! Учіть, Маркуле, хай розуму набирається, — бо ж самі знаєте, як воно.

Дуже я тішився б, як що б Ви мені хоч словечко дали про Себе знати. Тоді при нагоді передав би Вам дещо своїх книжок. А ось Ваші книжки все ще в мене ... ждуть слушної пори. Чи можете Ви що читати? Пишіть, [illegible] тут іще є Мороз і Чепенко — служать у представництві УСРР. Я як працюю в українській [illegible], та живу на селі, бо помешкання в Берлінї [illegible] не можу. І дорого, й повітря не для моїх легенів. Моя дружина, що каже Вас дуже щиро здоровить — зі мною, [illegible] з'мною...

Що ще Вам писати?

Коли б знав, що Вас
цікавить — написав би,
а так — напишіть Ви,
я, розуміється, Вам
відпишу. Згадую Вас
усе щиро й дуже гарно
— жалко тільки, що
не знаю нічого про Вас.
Досі, пригадую собі, дружина
Ваша нездужала — як
тепер?

Цілую Вас по
братньому Ваш
дядько Василь

Адреса: Dr. Wasyl Simowytsch
Birkenwerder a/d Berlin
Luisenstrasse 15
Deutschland

Лист рекомендуйте!

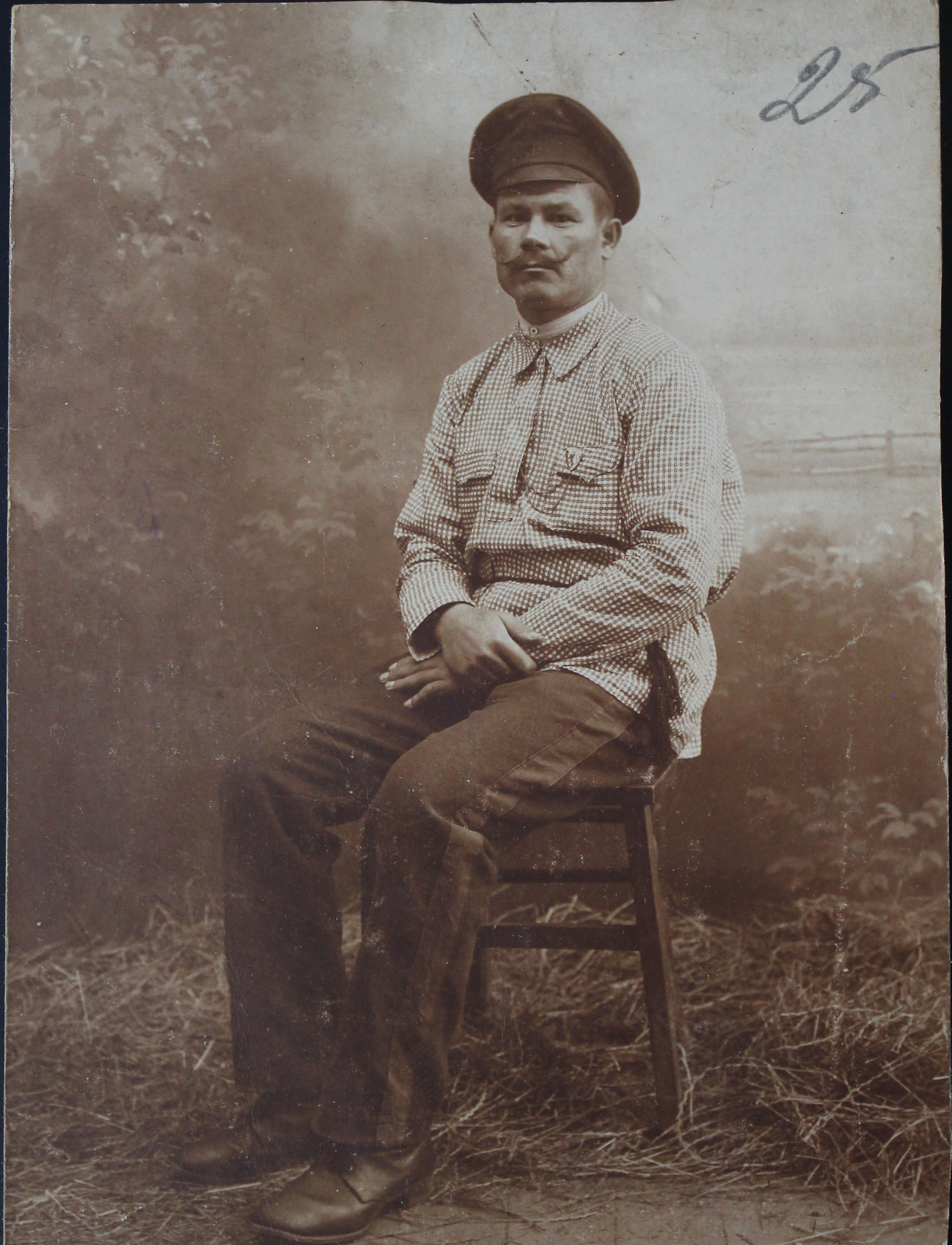

25

На добру памятъ
дорогому тов. Маркелу
Петровичу Кошменову
н. Сергія Василов

Шопші

(9/XI-17 року

Geprüft
Russenlager
Rastatt

26

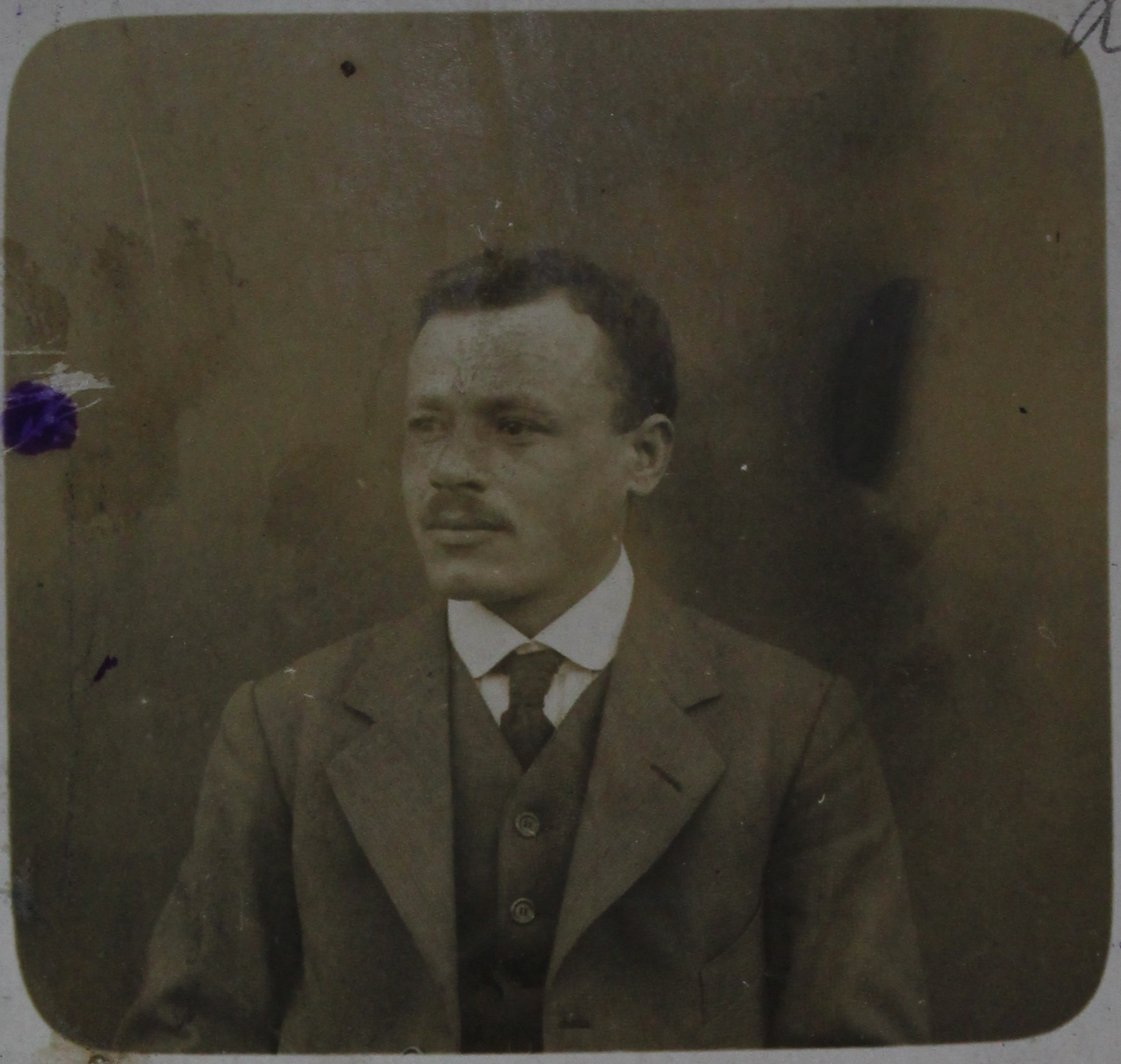

На спомин шано
ваному товаришеві Мар
кенові Кімшину від
Івана Полтавця
7/II 1918 року

Харків-обл
с. Андріївка
Купянського р-ну
Тимошеву
Іван.

Общество.

Geprüft
•
Russenlager
Rastatt.

27

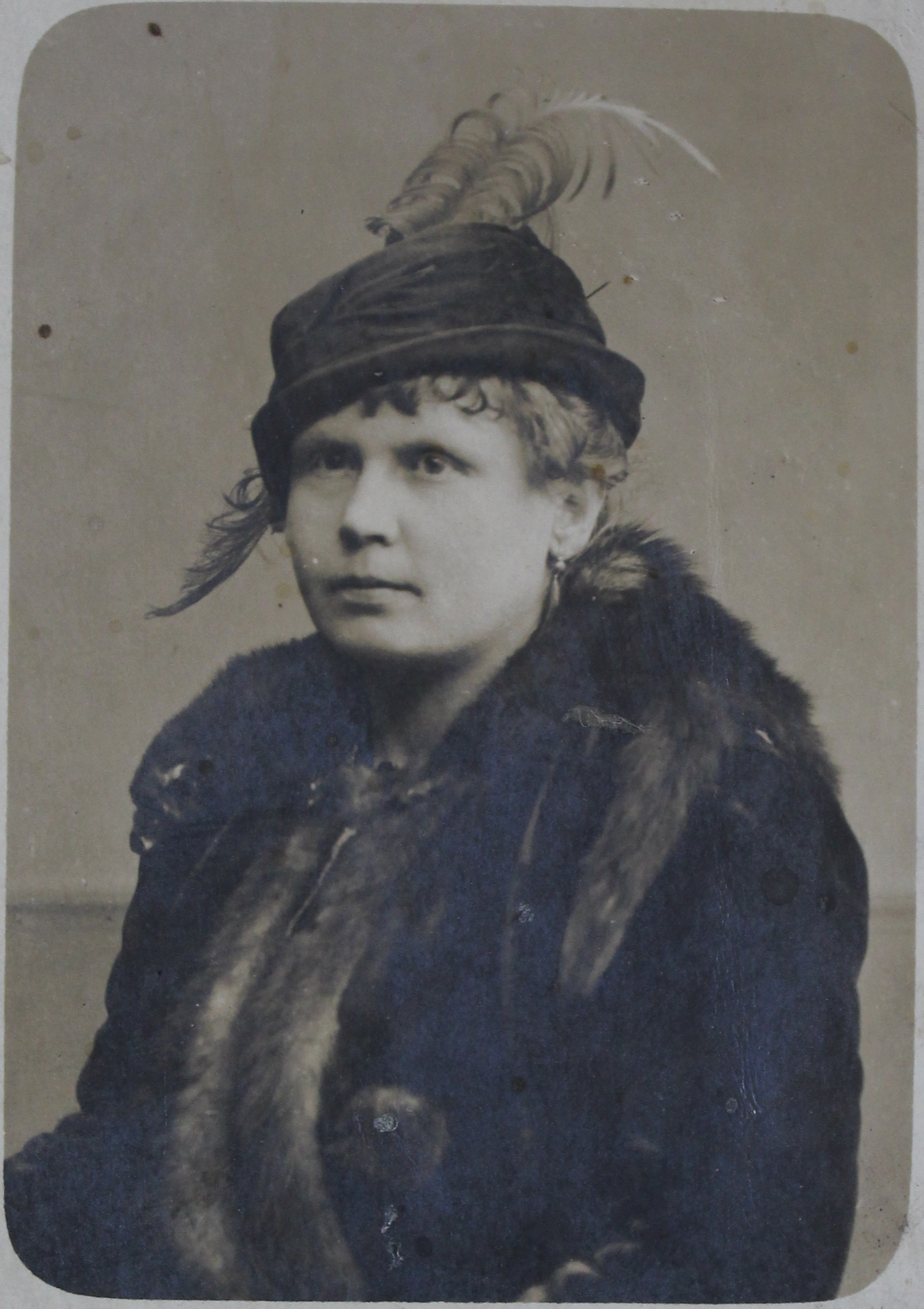

Жена
профессора
В. Симовича

6

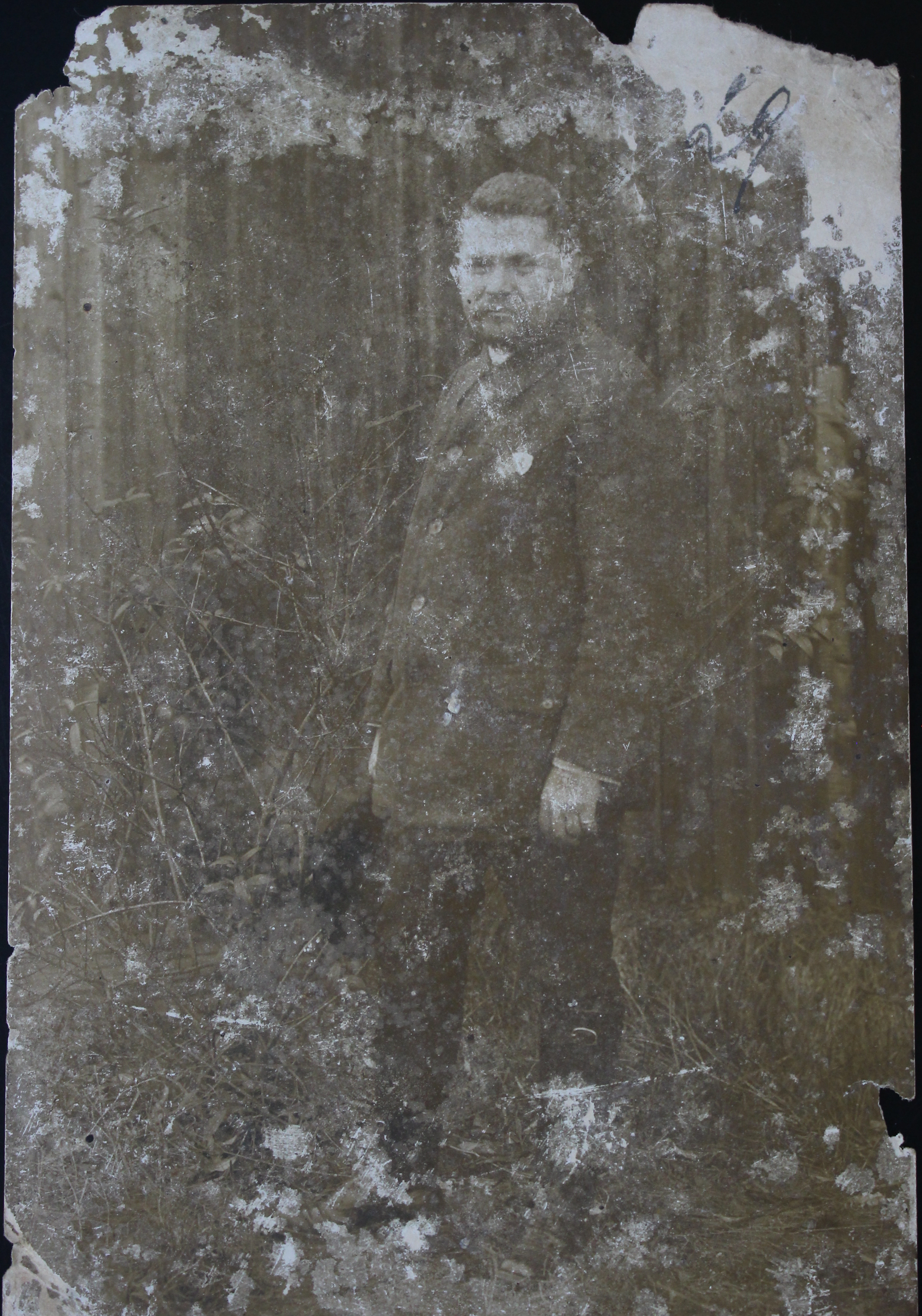

29

ро[illegible] ок нее[illegible]

сп[illegible] з[illegible]

на [illegible]млинне [illegible]

[illegible] в Ла[illegible]

від дос[illegible]

22/8 1918 р.

Geprüft
•
Russenlager
Rastatt.

Др. Василеві Сім[illegible]

Чернівці

вул. Франца

(Буковина

фотографія
проф. Симовича

30

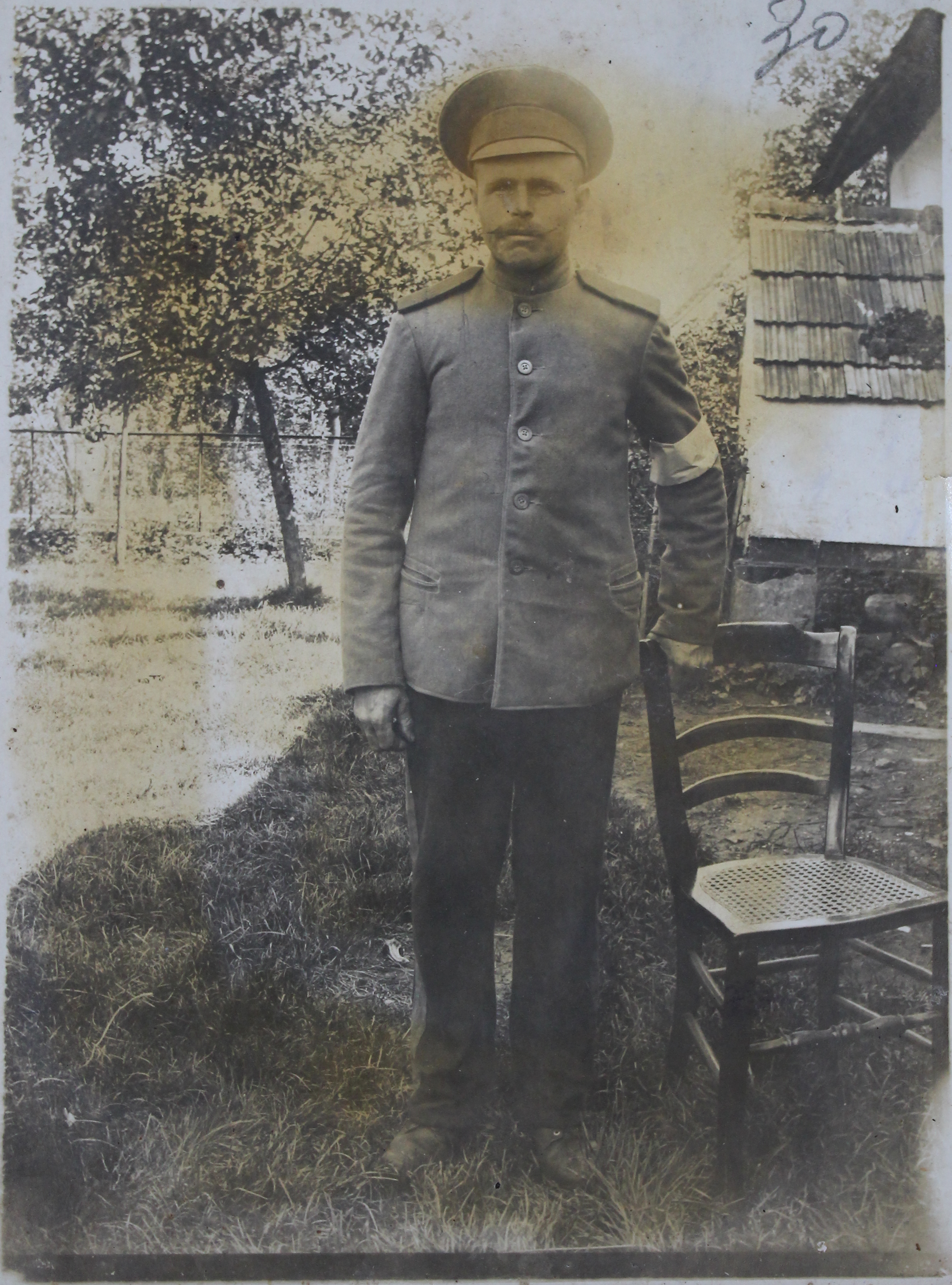

Павлюченко
Павло
с. Качалівка
Краснокутського
р-ну

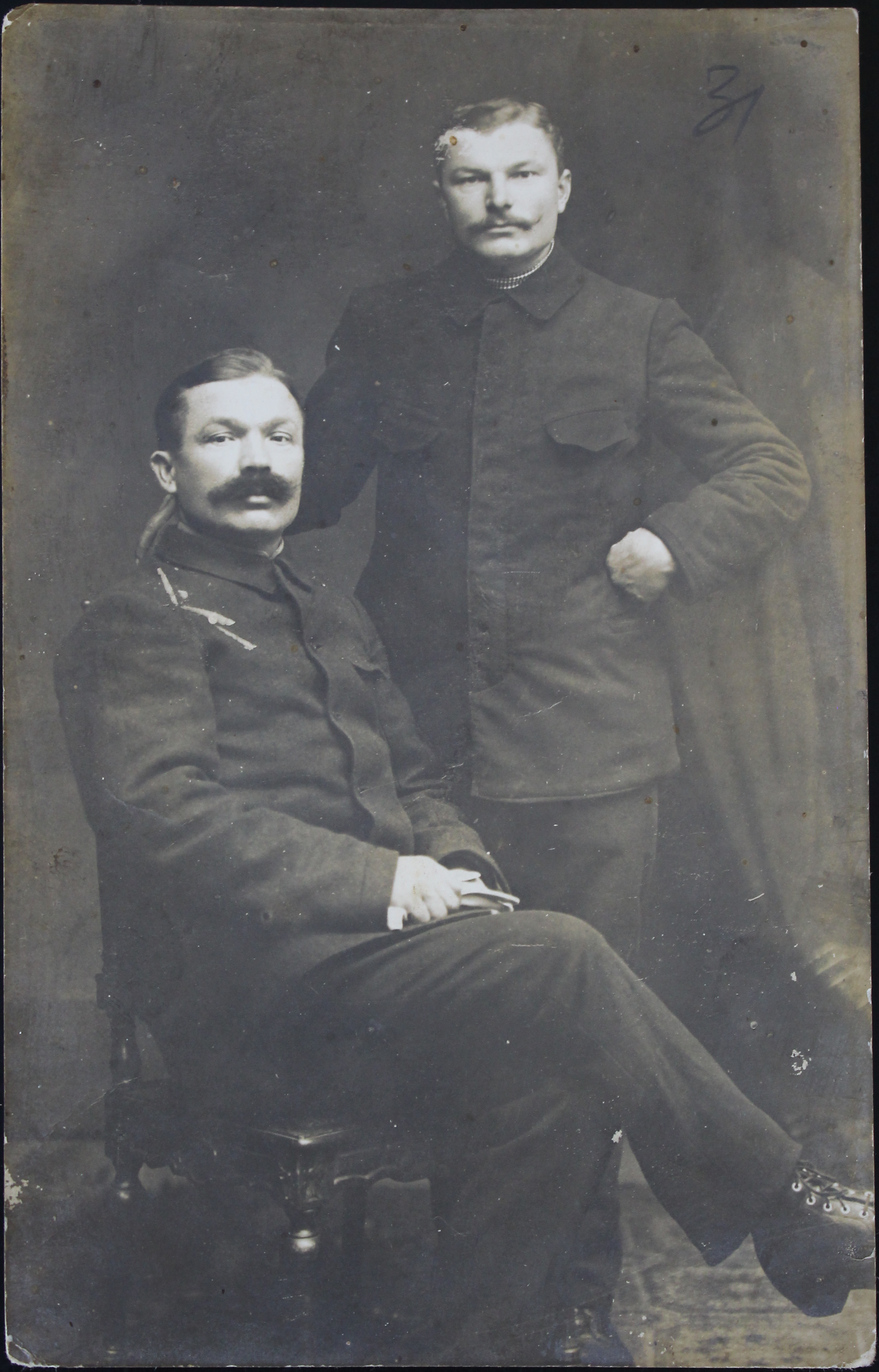

31

Д товариша
68 10
Павла Захарові:
Жит. Із Чер-
нігівщини
Конотопський
Повіт
Село Куреня.

На добру на
дорогому т-и
М. П. Калицько.
де що було добре
споминай а все
зле забувай
Rastatt
1918 року
15/VI

31

Учтено

32

~~22~~

ПОСТАНОВЛЕНИЕ.

Гор. Богодухов, 1939 года, Января 20-го дня, Я Начальник Богодуховского Райотделения НКВД ОРЕХОВ, сего числа рассмотрев следственное дело № 137568 по обвинению гр-на КОЛМЫКОВА Маркела Петровича, 1884 года рождения, уроженец села Полковая-Никитовка Богодуховского района, из крестьян бедняков, украинец, колхозник, грамотный, не судим по ст.ст. 54-2, 54-6 и 54-11 УК УССР.

НАШЕЛ:

Что КОЛМЫКОВ подозревался в принадлежности к украинскому националистическому повстанческому подполью и шпионской деятельности, однако путем следствия и допросом ряда свидетелей, а также допросом самого обвиняемого, его антисоветская деятельность, принадлежность к украинскому националистическому подполью и в шпионаже не подтвердилась и пред"явленное ему обвинение по ст.ст. 54-2, 54-6 и 54-11 УК УССР считать не доказанным, а посему,-

Руководствуясь ст. 4 п."д" УПК УССР -

ПОСТАНОВИЛ:

Дальнейшее ведение следствия по делу № 137568 прекратить, избранную ранее меру пресечения в отношении обвиняемого КОЛМЫКОВА Маркела Петровича, содержание его под стражей в Харьковской Следственной Тюрьме - отменив, обвиняемого КОЛМЫКОВА Маркела Петровича из-под стражи освободить.

Следственное дело № 137568, сдать на хранение 1-му Спецотделу УНКВД по Харьковской области.-

НАЧ БОГОДУХОВСКОГО РО НКВД /ОРЕХОВ/

СОГЛАСЕН: НАЧАЛЬНИК СЛЕДГРУППЫ
СЕРЖАНТ ГОСУДАРСТВЕН. БЕЗОПАСНОСТИ /КУЗНЕЦОВ/

УТВЕРЖДАЮ: ЗАМ НАЧАЛЬНИКА УНКВД ПО
ХАРЬКОВСКОЙ ОБЛ. Тихонов /ТИХОНОВ/

К след. делу № 33

ТАЛОН ОРДЕРА № 2 23

„25" Января 1939 года

НАЧАЛЬНИКУ тюрьмы № 5

С получением сего немедленно освободите из под стражи арестованного Кошикова Маркеля Петровича

числящегося за РО Отделом Богодухов. НКВД УССР.

При освобождении отберите у гр. ________ подписку о невыезде из ________ о явке в ________ каковую вместе с извещением об освобождении, срочно препроводите в УСО ________ НКВД УССР.

В связи с прекращением дела

Приложенные к ордеру личные документы: Паспорт № 641864 Жч.

вручите гр. ________ под расписку в извещении к ордеру.

Нач. ~~УСО~~ веду. отд. РУ НКВД УССР

Уполномоченный

ПОСТАНОВЛЕНИЕ.

Гор. Богодухов, 1939 года, Января 20-го дня, я Начальник Богодуховского Райотделения НКВД ОРЕХОВ, сего числа рассмотрев следственное дело № 137568 по обвинению гр-на КОЛМЫКОВА Маркела Петровича, 1884 года рождения, уроженец села Полковая-Никитовка Богодуховского района, из крестьян бедняков, украинец, колхозник, гражданин, не судим по ст.ст. 54-2, 54-6 и 54-11 УК УССР.

НАШЕЛ:

Что КОЛМЫКОВ подозревался в принадлежности к украинскому националистическому повстанческому подполью и шпионской деятельности, однако путем следствия и допросом ряда свидетелей, а также допросом самого обвиняемого, его антисоветская деятельность, принадлежность к украинскому националистическому подполью и в шпионаже не подтвердилась и пред"явленное ему обвинение по ст.ст. 54-2, 54-6 и 54-11 УК УССР считать не доказанным, а посему,-

Руководствуясь ст. 4 п."д" УПК УССР -

ПОСТАНОВИЛ:

Дальнейшее ведение следствия по делу № 137568 прекратить, избранную ранее меру пресечения в отношении обвиняемого КОЛМЫКОВА Маркела Петровича, содержание его под стражей в Харьковской Следственной Тюрьме - отменить, обвиняемого КОЛМЫКОВА Маркела Петровича из-под стражи освободить.

Следственное дело № 137568, сдать на хранение 1-му Спецотделу УНКВД по Харьковской области.-

НАЧ БОГОДУХОВСКОГО РО НКВД /ОРЕХОВ/

СОГЛАСЕН: НАЧАЛЬНИК СЛЕДГРУППЫ
СЕРЖАНТ ГОСУДАРСТВЕН. БЕЗОПАСНОСТИ /КУЗНЕЦОВ/

УТВЕРЖДАЮ: ЗАМ НАЧАЛЬНИКА УНКВД ПО
ХАРЬКОВСКОЙ ОБЛ. /ТИХОНОВ/

35 ~~25~~

~~Сов. секретно~~

СПРАВКА

В связи с прекращением дела, с оперативно-справочного учета сняты следующие лица:

а) обвиняемые:

Колмыков Марнел Петрович, 1884

б) проходящие по показаниям:

не имеется

Учетные карточки из оперативно-справочной картотеки 1-го Спецотдела МВД-УМВД изъяты и уничтожены.

Начальник „3“ отделения Учетно-Архивного отдела

капитан (Кузьмин)

„24“ X 1954 г.

Исп. Вел

В НАСТОЯЩЕМ ДЕЛЕ
прошито и пронумеровано
24 листов
„30 I" 1954 г.
ПОДПИСЬ

АРКУШ-ЗАСВІДЧУВАЧ СПРАВИ № 45

У справі підшито і пронумеровано 35 (тридцять п'ять) аркушів;

у т. ч. літерні аркуші ;

пропущені номери

+ аркушів внутрішнього опису

Особливості фізичного стану та формування справи	№ аркушів
чисті аркуші зворотні	2-5, 10, 32-35
конверт з вкладенням	21(22-31)
пошкоджений аркуш	22
фотографії	25-31

Державний архів Харківської області
ПЕРЕВІРЕНО
"24" 05 2021 р.
гр.арх. Бородишин
(посада) (прізвище)

Державний архів Харківської області
ПЕРЕВІРЕНО
"___" __________ 20__ р.
(посада) (прізвище)

(посада, підпис, розшифрування підпису)

"___" __________ 20___ р.